Geberit AquaClean Sela WC-Komplettanlage Wand-WC



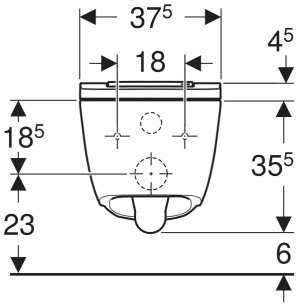

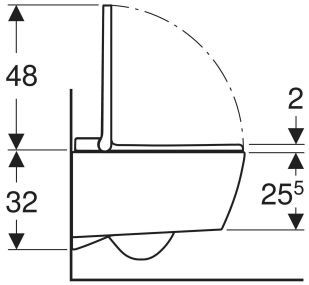

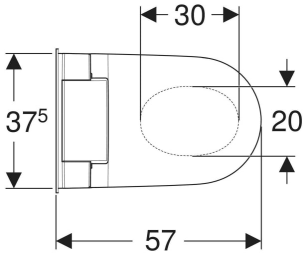

VERWENDUNGSZWECKE

- Zur komfortablen WC-Benutzung
- Zum pflegenden Reinigen mit Wasser im Anal- und Vaginalbereich

EIGENSCHAFTEN

- Warmwasserbereitung über Durchlauferhitzer
- Spülrandlose WC-Keramik mit TurboFlush-Spültechnik
- WC-Sitzring und WC-Deckel mit SoftClosing
- WC-Deckel mit SoftOpening
- Aktivierung des Orientierungslichts über Helligkeitssensor
- Benutzererkennung
- Analdusche mit WhirlSpray-Duschtechnologie
- Wandhängend
- Separate Ladydüse in geschützter Ruheposition
- Oszillierdusche (automatische Vor- und Rückwärtsbewegung des Duscharms) einstellbar
- Abgang horizontal
- Orientierungslicht in sieben Farben einstellbar
- Tiefspül-WC mit Spezialglasur KeraTect
- Duschstrahlstärke in fünf Stufen einstellbar
- Duscharm in fünf Stufen positionierbar
- Automatische Vor- und Nachreinigung der Duschdüse mit Frischwasser
- Entkalkungsprogramm
- WC-Sitzring und WC-Deckel mit QuickRelease-Funktion
- Temperatur des Duschwassers einstellbar
- Drei Benutzerprofile programmierbar
- Wasseranschluss seitlich links verdeckt hinter WC-Keramik
- Wasseranschluss extern, seitlich links mit Zubehör möglich
- Netzanschluss mit dreiadriger flexibler Mantelleitung, seitlich rechts verdeckt hinter WC-Keramik
- Zulassung nach (DIN) EN 1717 / (DIN) EN 13077
- Netzanschluss extern, mit Steckdose rechts möglich
- Mit Geberit Home App kompatibel

TECHNISCHE DATEN

Schutzart	IPX4
Nennspannung	230 V AC
Netzfrequenz	50 Hz
Leistungsaufnahme Stand-by max.	0.5 W
Fließdruck	50–1000 kPa
Betriebstemperatur	5–40 °C
Wassertemperatur Einstellbereich	34–40 °C
Mindestfließdruck für Berechnungsdurchfluss	50 kPa
Berechnungsdurchfluss	0.02 l/s
Duschdauer	50 s
Belastung WC-Sitz max.	150 kg
Geruchsabsaugung	Nein
SoftOpening	Ja
Mit WC-Sitzring-Heizung	Nein
Mit automatischem WC-Deckel	Nein
Mit Orientierungslicht	Ja
Mit Föhnfunktion	Nein

ZUBEHÖR

- Wandbedienpanel für Geberit AquaClean Sela
- Wandbedienpanel berührungslos, für Geberit AquaClean
- Schnittstellenmodul 12 V, für Geberit AquaClean Mera (bis Baujahr 2026) / Sela
- Schnittstellenmodul 4.1 V, für Geberit AquaClean Mera (bis Baujahr 2026) / Sela
- Wandhalter groß, diebstahlsicher, für Geberit AquaClean Fernbedienungen (ab Baujahr 2024)

INFO

- Diesem Produkt liegt das Geberit AquaClean Entkalkungsmittel bei. Dieses Verbrauchsmaterial enthält klassifizierte Gefahrstoffe. Hinweise und Maßnahmen zum sicheren Umgang mit Gefahrstoffen sind unter www.geberit.com aufgeführt.

Art.-Nr.	Farbe / Oberfläche	B cm	H cm	T cm	Schutzklasse	Leistungsaufnahme W	QuickRelease-Funktion	VE1 St.	VE2 St.
146.220.11.1	WC-Keramik: weiß / KeraTect Designabdeckung: weiß / glänzend	37.5	40	57	I	1850	Ja, WC-Sitzring und WC-Deckel	1	8