Geberit iCon Stand-WC für AP-Spülkasten aufgesetzt, Tiefspüler, geschlossenes Keramikdesign, Rimfree



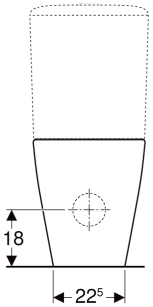

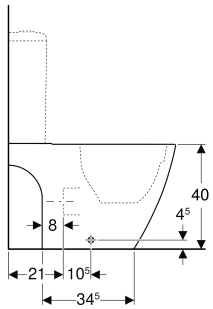

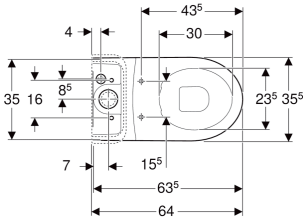

VERWENDUNGSZWECKE

- Für aufgesetzten AP-Spülkasten

EIGENSCHAFTEN

- Bodenstehend
- Tiefspül-WC
- Spülrandlose WC-Keramik mit Rimfree-Spültechnik
- Typ 1, Vollmenge 6 l, nach EN 997
- Abgang multidirektional
- Geschlossenes Keramikdesign
- Verdeckte Befestigung

TECHNISCHE DATEN

Werkstoff	Sanitärkeramik
Befestigungsabstand	15.5 cm

ZUBEHÖR

- Geberit Anschlussset für Stand-WC
- Geberit Set P-Anschlussbogen für Stand-WC
- Geberit Anschlussset für Stand-WC
- Geberit Set Anschlussbogen 90° mit Verlängerung
- Geberit Anschlussbogen 90°

INFO

- Kombinierbar mit Geberit Set P-Anschlussbogen ø 90 mm Art.-Nr. 131.081.11.1 oder Geberit Set Anschlussbogen 90° mit Verlängerung ø 110 mm Art.-Nr. 152.647.00.1

Art.-Nr.	Farbe / Oberfläche	B cm	H cm	T cm	Abgang	VE1 St.	VE2 St.
200460600	weiß / KeraTect	35.5	40	63.5	multidirektional	1	6