

33 845 760 Produktversion von 26.02.2015 bis 15.05.2020



- Ausladung 220 mm
- schwenkbarer Auslauf 130°
- luftangereicherter Strahl
- Armaturenhöhe 288 mm
- Höhe bis Luftsprudler 187 mm
- Bohrungsdurchmesser 35 mm
- Metallbrauseschlauch 1600 mm
- Durchfluss max. 10 l/min bei 3 bar Fließdruck
- bleifrei
- Dieses Produkt leistet einen Beitrag zur Erfüllung der Vorgaben von nachhaltigen Gebäudezertifizierungen, z.B. LEED®, BREEAM®, DGNB

Eigensicher gegen Rückfließen.

Empfohlenes Zubehör

Exzenterbetätigung mit Drehknopf - Chrom 10 712 970-00



Empfohlenes Zubehör

Spender ohne Rosette - Chrom 82 424 970-00



33 845 760 Produktversion von 26.02.2015 bis 15.05.2020

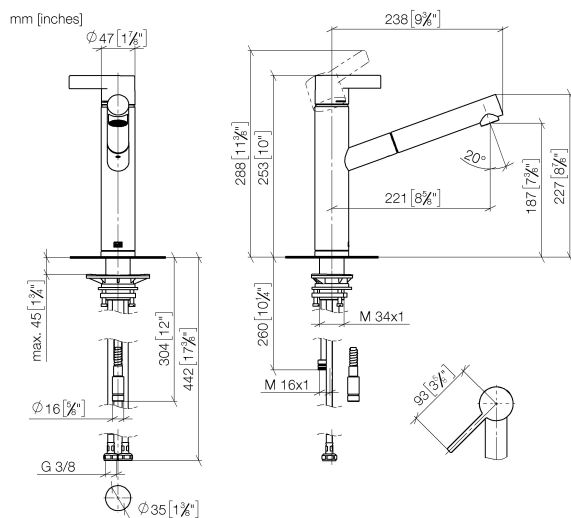

Durchflussdiagramm

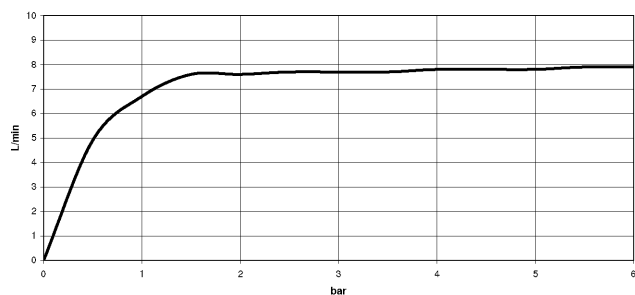

Codes & Standards

DIN 4109

EN 1717

Executive Order
no. 1007

ISO 3822

Ü-Zeichen



ENO Einhebelmischer Pull-out - Chrom

ENO

33 845 760 Produktversion von 26.02.2015 bis 15.05.2020

Zertifikate und Nachhaltigkeit

| | | |
|-----------------------------|----------|---|
| Belgaqua_21-027-2 LGA_28 | GDV_0400 | EPD-DOR-20230287 -IBA-DE Umwelt- Produktdeklaration |
|-----------------------------|----------|---|

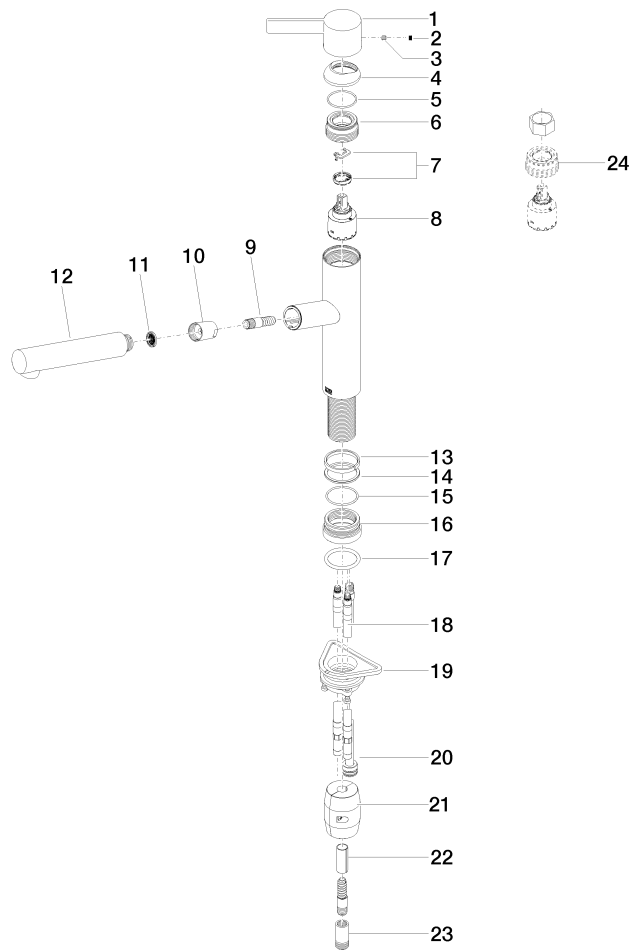

Ersatzteilstückliste

| Nr. | Artikelnummer | Benennung | Verbaumenge | Lieferzeit |
|---|--------------------|--|-------------|------------|
| 7 | 90 28 10 148 00 90 | Temperaturbegrenzungsring - | 1,00 | 2 |
| 10 | 90 24 03 255 00-00 | Befestigung Konusmutter Ø 23 x 30 mm - Chrom | 1,00 | 10 |
| 3 | 90 31 11 030 00 90 | Befestigung Gewindestift mit Innensechskant mit Ringschneide M5 x 5 mm - | 1,00 | 2 |
| 23 | 90 24 03 253 00 90 | Adapter Ø 16 x 35 mm - | 1,00 | 2 |
| 11 | 09 23 01 039 90 | Siebdichtung Ø 19 x 5,5 mm - | 1,00 | 2 |
| 6 | 09 24 04 270 90 | Befestigung Ø 40 x 21 mm - | 1,00 | 2 |
| 1 | 09 20 76 001-00 | Griff Hebel 47 x 40 x 116,5 mm - Chrom | 1,00 | 10 |
| 14 | 09 28 10 144 90 | Ring Ø 43,4 x 2,7 mm - | 1,00 | 2 |
| 19 | 04 30 11 040 00 90 | Befestigung für Spültisch Stand mit Distanzstück M34 x 1 - | 1,00 | 2 |
| 2 | 90 31 20 109 00 90 | Stopfen - | 1,00 | 2 |
| 18 | 04 30 04 098 00 90 | Druckschlauch M8x1 x 600 mm - | 4,00 | - |
| Ersatzteil nicht mehr Verfügbar, bitte wählen Sie einen der folgenden Artikel | | | | |
| | 0430041010090 | Druckschlauch M8x1 x 3/8" x 600 mm - | | |
| | 0430041030090 | Druckschlauch M8x1 x 9/16" x 600 mm - | | |
| 21 | 04 21 50 010 00 90 | Gewicht für Küchenbrauseschläuche 220g - | 1,00 | 2 |
| 16 | 09 27 76 001-00 | Rosette Ø 48 x 22 mm - Chrom | 1,00 | 10 |
| 4 | 09 28 30 012-00 | Haube Ø 45 x 13,5 mm - Chrom | 1,00 | 10 |
| 12 | 04 12 11 106 00-00 | Spülbrause 30 x 35 x 168 mm - Chrom | 1,00 | 10 |
| 9 | 04 30 02 121 00-00 | Schlauch M12x1 x M12x1 x 1600 mm - Chrom | 1,00 | 10 |
| 15 | 09 14 10 034 90 | O-Ring EPDM 70 38,0 x 2,0 mm - | 1,00 | 2 |
| 20 | 04 28 20 067 00 90 | Rohr - | 1,00 | 2 |
| 13 | 09 14 15 029 90 | Stützring Ø 43,5 x 4,9 mm - | 1,00 | 2 |
| 22 | 09 30 03 038 90 | Schlauch geschlitz Ø 12 x 0,8 x 35 mm - | 1,00 | 2 |
| 17 | 09 14 10 036 90 | O-Ring 36,0 x 4,0 mm - | 1,00 | 2 |
| 24 | 90 30 09 031 00 90 | Montageschlüssel Kartuschenverschraubung - | 1,00 | 2 |
| 8 | 90 15 05 064 00 90 | EHM Kartusche Ø 35 mm x 58,6 mm - | 1,00 | 2 |
| 5 | 09 14 10 102 90 | O-Ring 33,05 x 1,78 mm - | 1,00 | 2 |