PRODUKTDATENBLATT

KEUCO

Brausen und Brausezubehör 59993290000

Schlauchanschluss mit Halter für Gussschlauch

PRODUKT

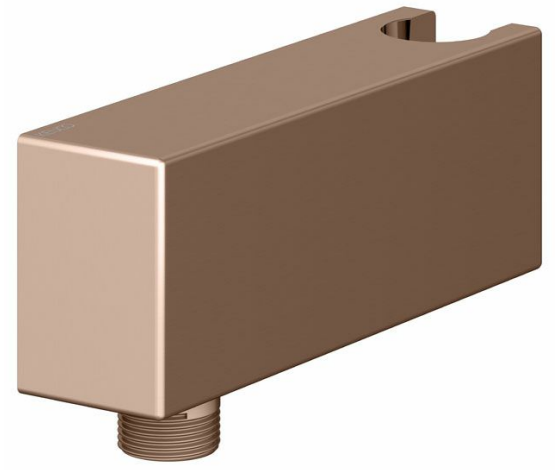

ZEICHNUNG

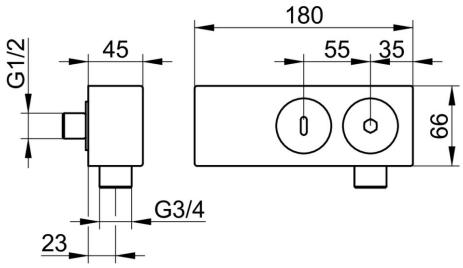

PRODUKTBESCHREIBUNG

- Anschlussart: Wandanschluss G 1/2
- Schlauchanschluss G 3/4
- Brausehalter für Gussschlauch
- eigensicher gegen Rückfließen nach DIN EN 1717
- für Durchlauferhitzer geeignet

OBERFLÄCHE

Rotgold gebürstet

AUSSCHREIBUNGSTEXT

KEUCO Schlauchanschluss mit Wandhalter DN 20, 59993290000
Schlauchanschluss aus Messing in galvanischer Oberfläche Rotgold gebürstet, DN 20,
in geradlinigem Design und
klarer, geometrischer Formensprache,
passend für Gussschlauch 599965...,
Eigensicher gegen Rückfließen,
Breite 180 mm, Höhe 66 mm, Tiefe 45 mm,
Wasseranschluss G 1/2 Zoll