Geberit Delta25 Betätigungsplatte, eckig, 2-Mengen-Spülung

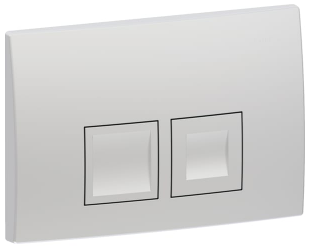

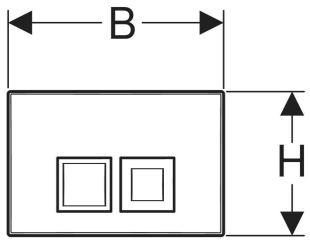

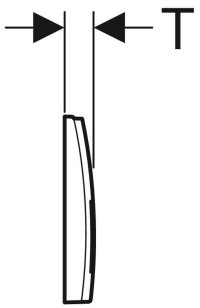

VERWENDUNGSZWECKE

- Zur Spülauslösung bei Delta UP-Spülkästen

EIGENSCHAFTEN

- Betätigung von vorne

TECHNISCHE DATEN

Betätigungskraft (N) max.	20 N
Tastenform	eckig

ZUBEHÖR

- Geberit Verlängerungsset für Delta und Twinline UP-Spülkästen

Art.-Nr.	Farbe / Oberfläche	Werkstoff	B cm	H cm	T cm	Modell	VE1 St.	VE2 St.	VE3 St.	VE4 St.
115.135.46.5	Platte, Taste: chrom / matt	Kunststoff	24.6	16.4	2.5	2-Mengen-Spülung	1	10	180	360