Geberit Renova Compact Unterschrank für Waschtisch, mit zwei Türen

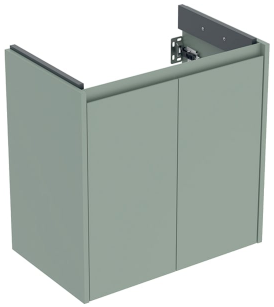

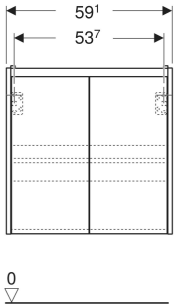

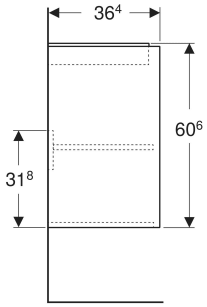

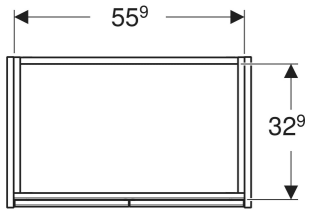

EIGENSCHAFTEN

- Holz aus nachhaltiger Forstwirtschaft mit zertifizierter Herkunft
- Wandhängend
- Mit zwei Türen
- Griffmulde zum Öffnen
- Tür mit Dämpfungsmechanismus
- Mit einem versetzbaren Einlegeboden
- Seidenmatte Oberflächen mit Anti-Fingerabdruck-Beschichtung
- Feuchtigkeitsbeständig
- Vormontiert geliefert

TECHNISCHE DATEN

Werkstoff	Hochverdichtete Dreischicht-Holzspanplatte

ZUBEHÖR

- Geberit Set Füße schmal
- Geberit Magnethalter

Art.-Nr.	Farbe / Oberfläche	B cm	Breite Waschtisch cm	H cm	T cm	VE1 St.
504.085.IK.1 * Neu	salbeigrün / lackiert seidenmatt	59.1	65	60.6	36.4	1

* Auftragsbezogene Produktion